De ZMLK-er op weg naar werk:

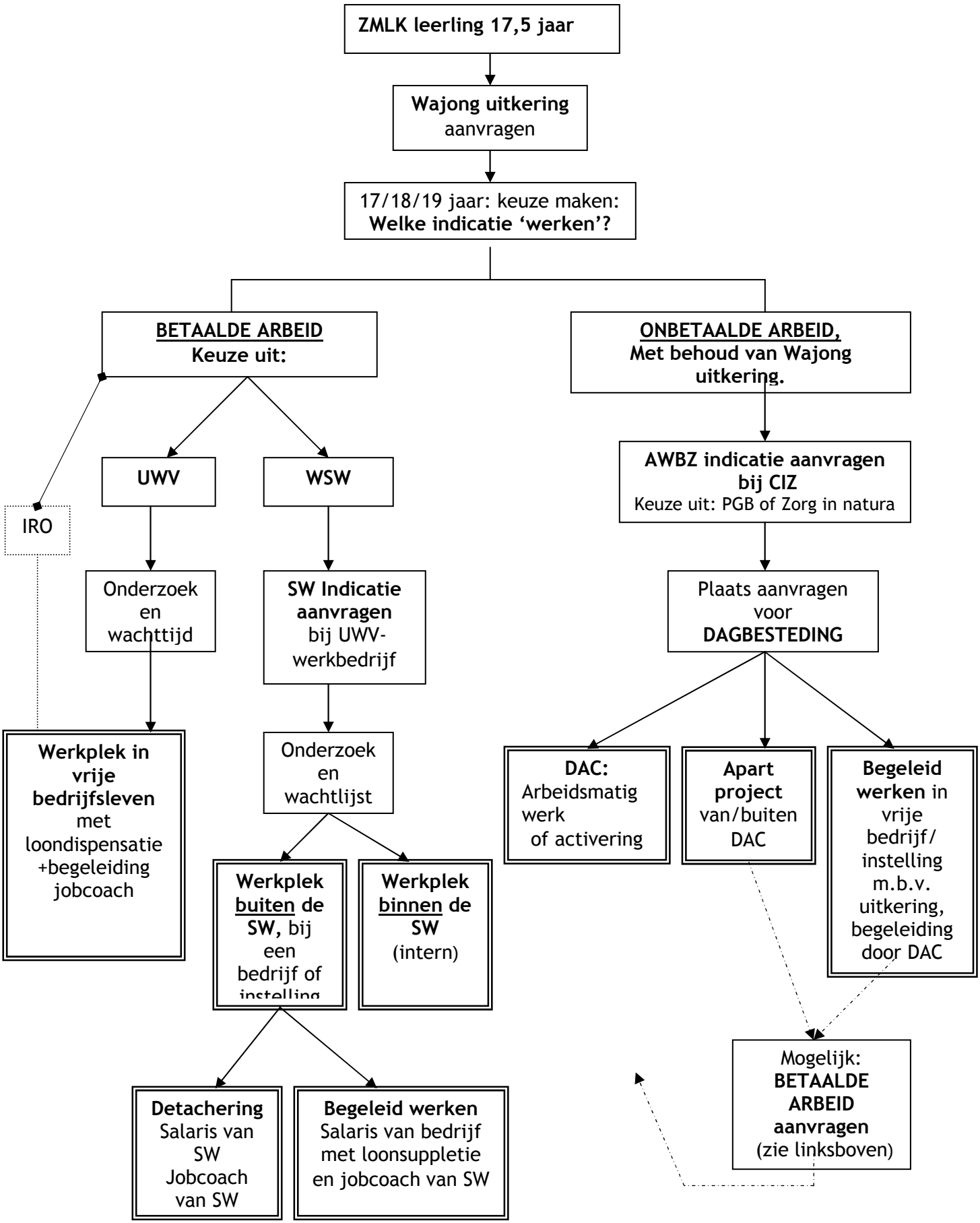

2010 Daniël de Brouwerschool.